

Bauherrschaft

Gemeinde Glarus



Auftragsbezeichnung

Projekterweiterung Hochwasserschutz  
Blängglinuus, Netstal

**Erweiterung Schutzdamm Blängglinuus**

Situation 1 : 500

BAUEINGABE

**Auftrag Nr.** 1298      **Plan Nr.** 032

Beilage Nr.	-	Plangrösse	30 x 105
gezeichnet	sgi	Datum	26.11.25
Projekt	mg	aktualisiert	-

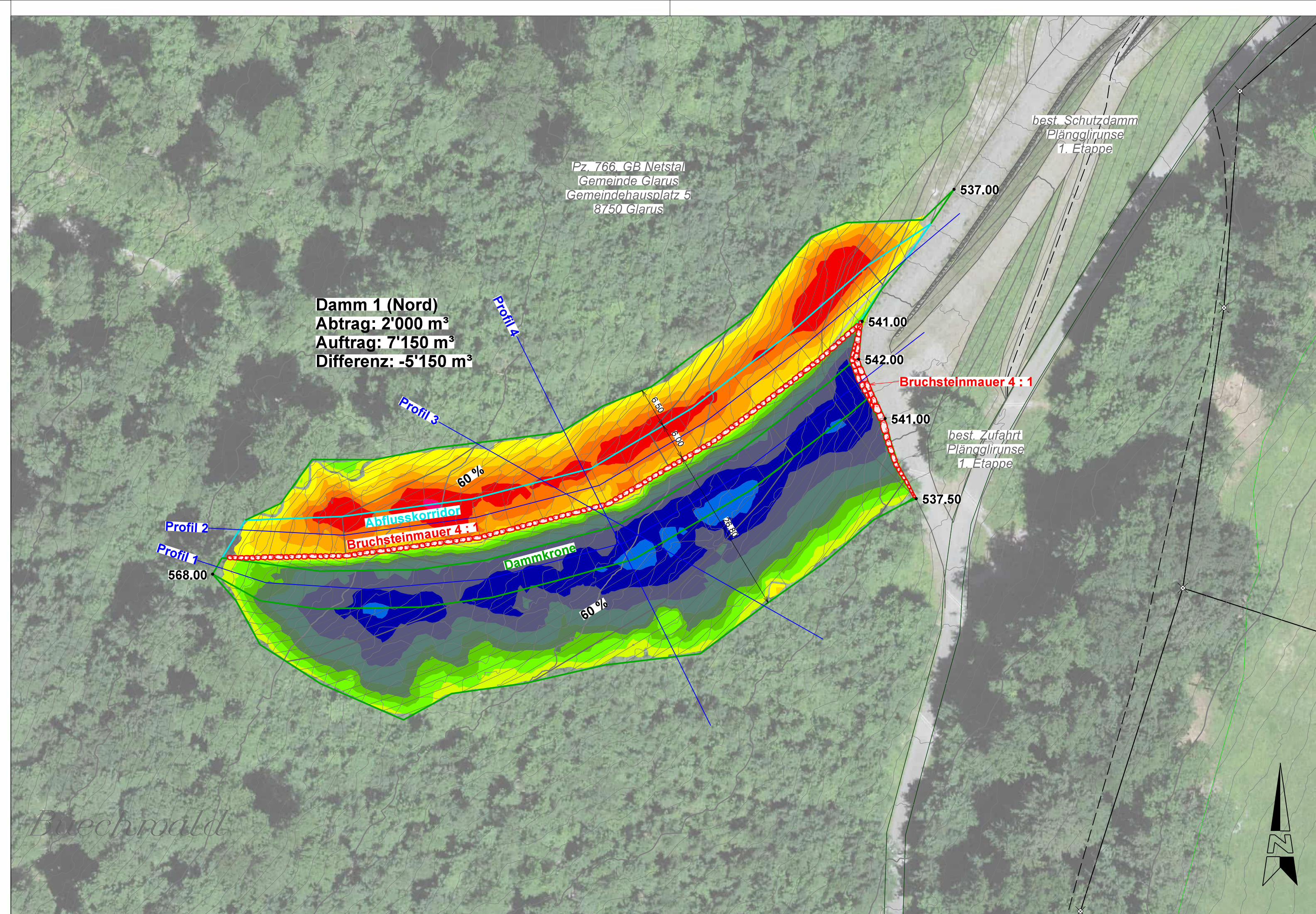

**Profil 1**

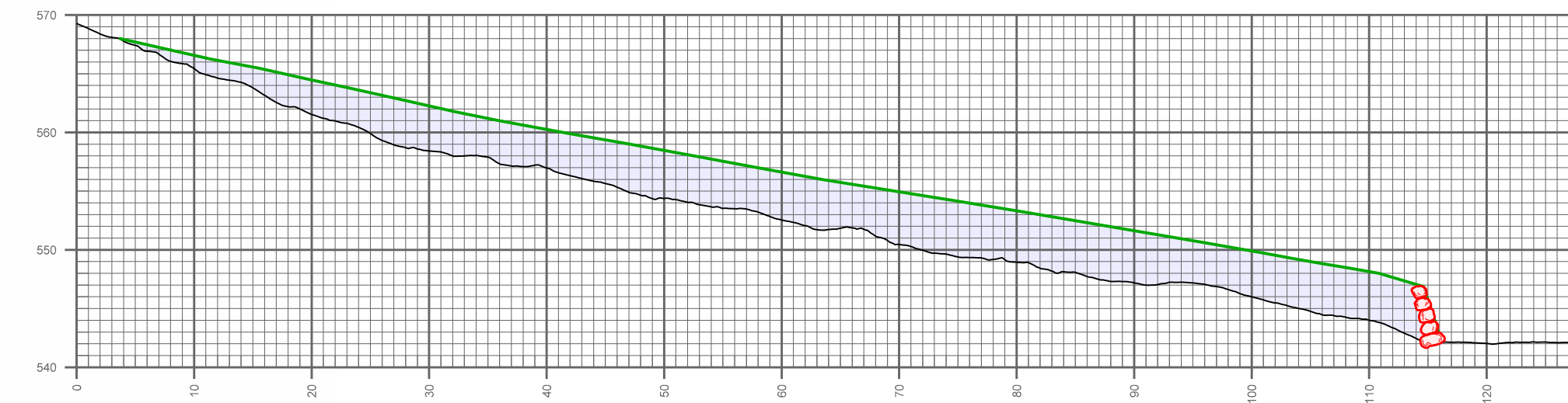

**Profil 2**

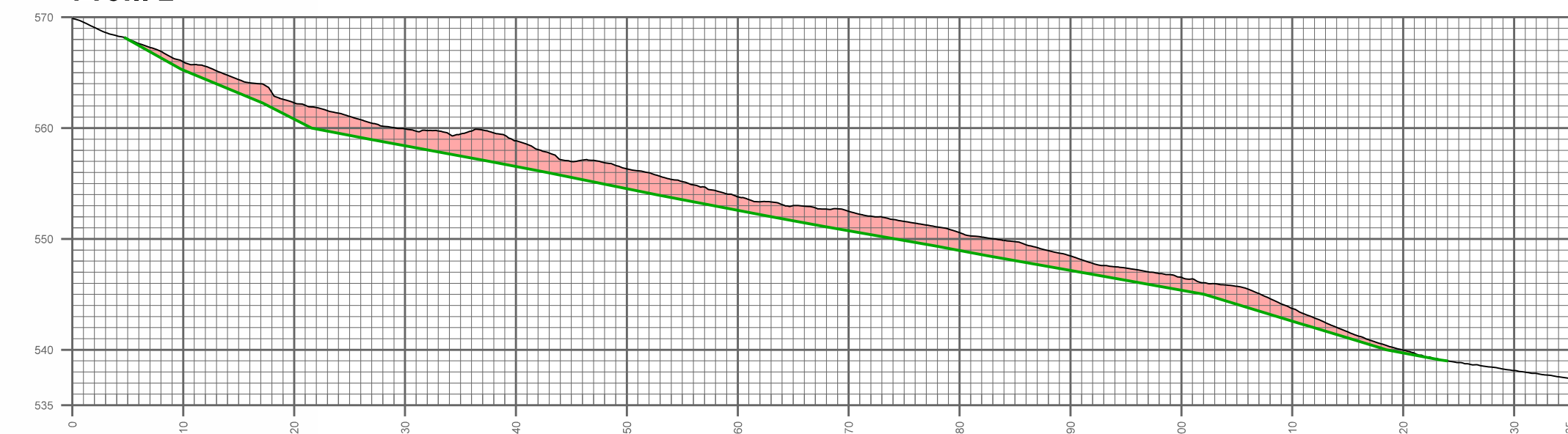

**Profil 3**

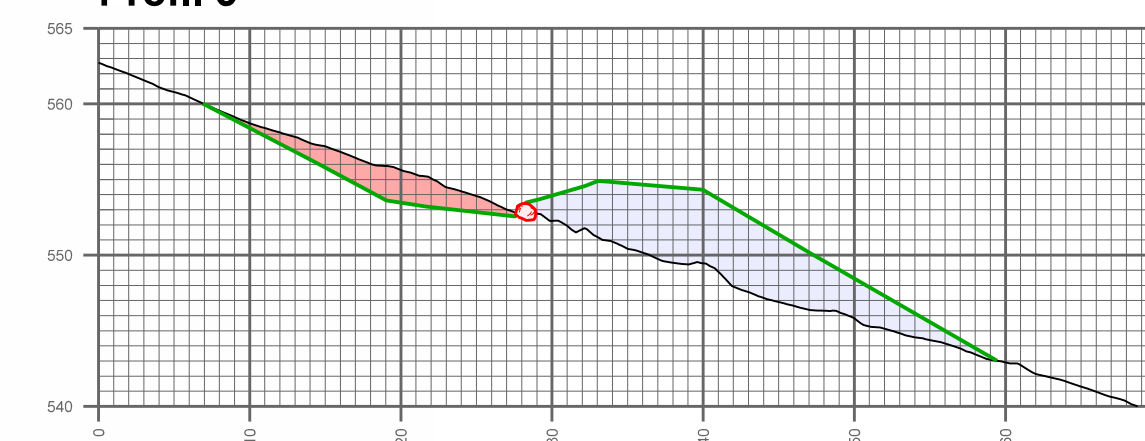

**Profil 4**

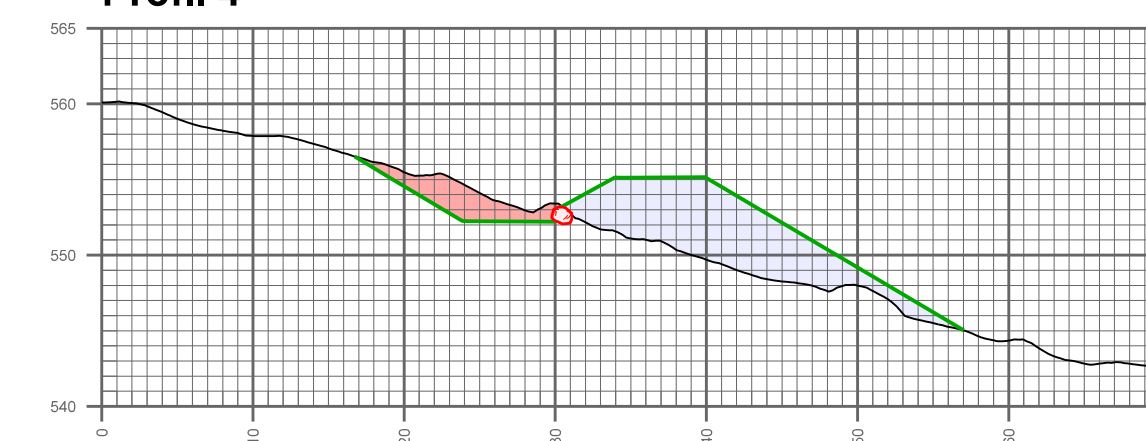

Glarus, den \_\_\_\_\_

Der Grundeigentümer Pz. 766:  
Gemeinde Glarus, 8750 Glarus  
Dominik Hauser

Der Bauherr:  
Gemeinde Glarus, 8750 Glarus  
Flavia Bähler, Gemeindegeschäftsführerin

Der Bauherr:  
Gemeinde Glarus, 8750 Glarus  
Peter Aebli, Gemeindepräsident

Der Projektverfasser:  
Marty Ingenieure AG, 8762 Schwändi

**Legende**

- proj. Schutzdamm
- proj. Sohle / Abflusssektion
- proj. Blocksatz
- proj. Schüttung (Profil)
- proj. Abtrag (Profil)
- best. Schutzdamm 1. Etappe

**Differenzmodell**

- |                 |                |
|-----------------|----------------|
| <b>Auftrag:</b> | <b>Abtrag:</b> |
| 0.0 - 0.5m      | 0.0 - 0.5m     |
| 0.5 - 1.0m      | 0.5 - 1.0m     |
| 1.0 - 1.5m      | 1.0 - 1.5m     |
| 1.5 - 2.0m      | 1.5 - 2.0m     |
| 2.0 - 3.0m      | 2.0 - 3.0m     |
| 3.0 - 4.0m      | 3.0 - 4.0m     |
| 4.0 - 5.0m      | > 4.0m         |
| > 5.0m          |                |